Instrukcja montażu *żaluzji 50mm*

www.modne-zaluzje.pl

Montaż ścienny / sufitowy
żaluzji z lamelami 50mm
w sterowaniu ręcznym.

Instrukcja zawiera:

- informację co znajdziesz w zestawie z zakupioną żaluzją (części)
- wykaz niezbędnych narzędzi do montażu
- plan działania i pracy podczas montażu.

Krok 1

Przygotuj części dołączone do zestawu z żaluzją.

Ilość uchwytów montażowych żaluzji jest zależna od szerokości żaluzji i ustandaryzowana przez producenta (min. 2 szt. maks. 5 szt.).

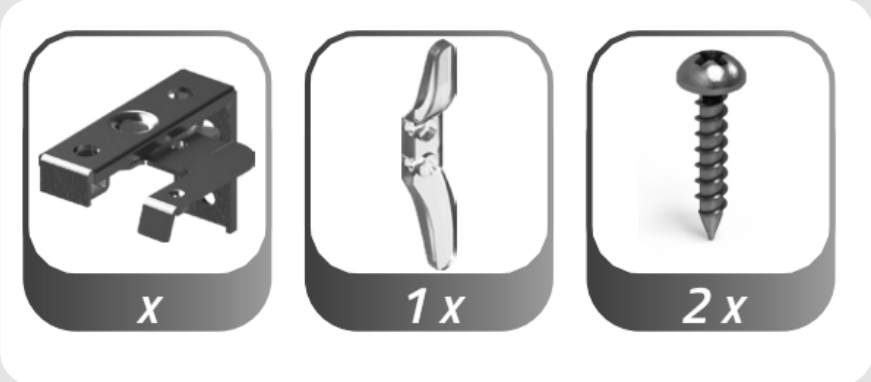

Krok 2

Przygotuj podstawowe narzędzia niezbędne do wykonania montażu żaluzji.

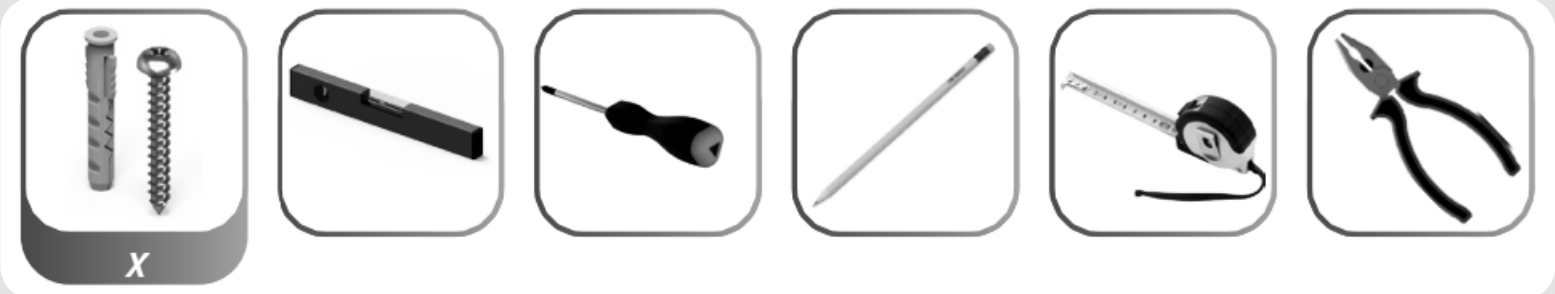

Krok 3

Montaż żaluzji

Żaluzje z lamelami 50mm zamontujesz inwazyjnie **do ściany lub sufitu.**

Krok 4

Określ miejsce montażu żaluzji nad oknem.

Na zdjęciu poniżej zobacz w jakich miejscach powinieneś **ustawić uchwyty montażowe** tak, aby nie kolidowały z osprzętem wewnętrznym żaluzji.

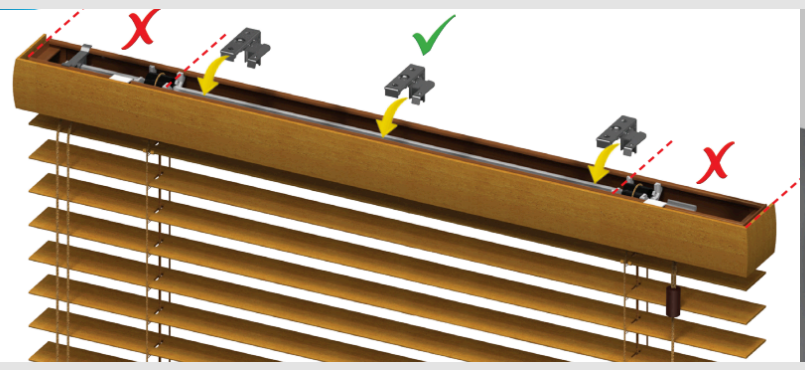

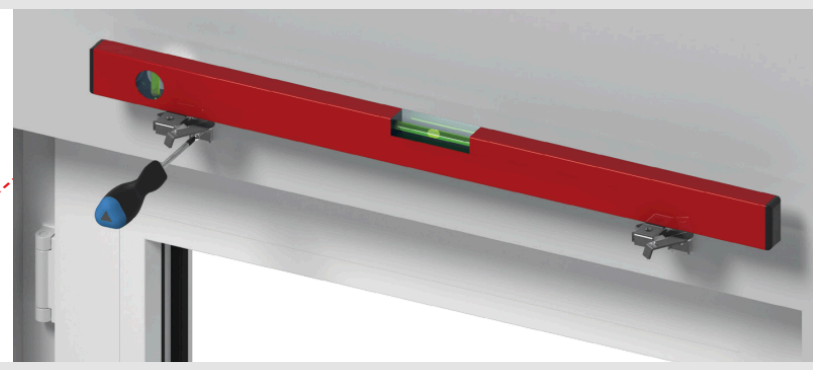

Krok 5

Ustal prawidłowy **poziom dla uchwytów** żaluzji na ścianie - **oznacz** miejsca nawiercania.

Wiertarką **nawierć otwory** pod kołki montażowe. Możesz również użyć śrubokrętu, jeśli podłoże pozwala na użycie takiego narzędzia.

Uwaga! *Zestaw żaluzji nie zawiera kołków montażowych ani wkrętów, gdyż ich wybór zależy od materiału z jakiego wykonana jest ściana lub sufit.*

Krok 6

Zamocuj uchwyty żaluzji na ścianie lub suficie.

Krok 7

Zamocuj żaluzję na uchwytach.

Zamocuj żaluzję poprzez jej wkliknięcie w zamontowane uchwyty naścienne, a dźwignię z uchwytów przesuń zgodnie z kierunkiem strzałki, jak na rysunku poniżej.

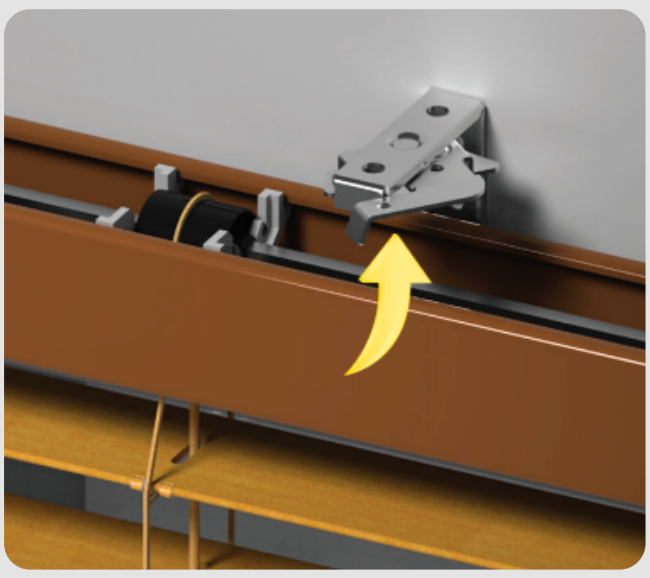

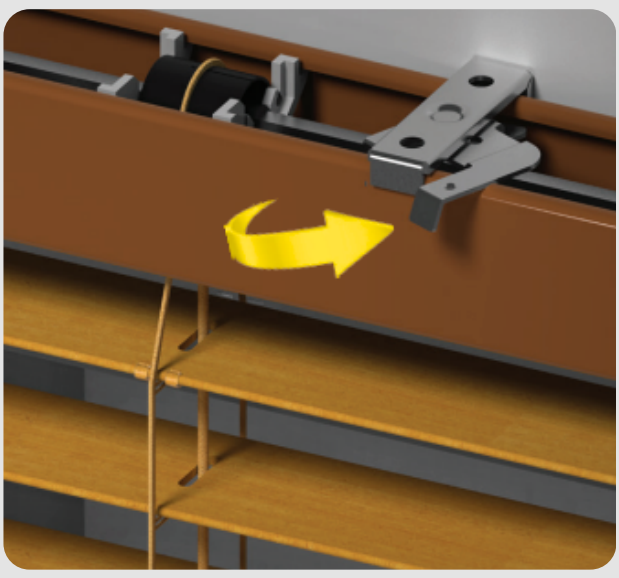

Krok 8

Gotowe!

Sprawdź działanie swojej żaluzji poprzez podniesienie oraz obrót lameli.
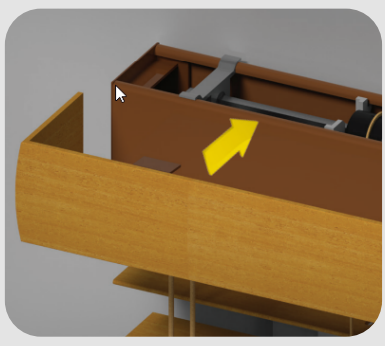
Nałóż maskownicę z przodu górnej części żaluzji (maskownica posiada magnesy, dzięki którym zostanie łatwo zamocowana).